



交易宝

安信国际

交易帮助手册

捷利港信软件(深圳)有限公司

## 目 录

1 登录系统.....	1
2 买入.....	3
3 卖出.....	3
4 双向委托.....	5
5 委托改撤单.....	5
6 查询.....	7
6.1 持有股份.....	7
6.2 今日委托.....	7
6.3 历史委托.....	8
6.4 历史成交.....	8
6.5 账单下载.....	9
7 EIPO.....	10
7.1 公开招股.....	10
7.2 我的申购.....	10
8 资金管理.....	11
8.1 出金指示.....	11
8.2 入金指示.....	11
8.3 转金指示.....	12
8.4 出/入金记录.....	12
8.5 转金记录.....	12
9 设置.....	13
9.1 修改密码.....	13
9.2 系统设置.....	13

# 1 登录系统

可在启动软件登录时，用户输入交易账号、密码及验证码，然后点击“登入”进行登录：



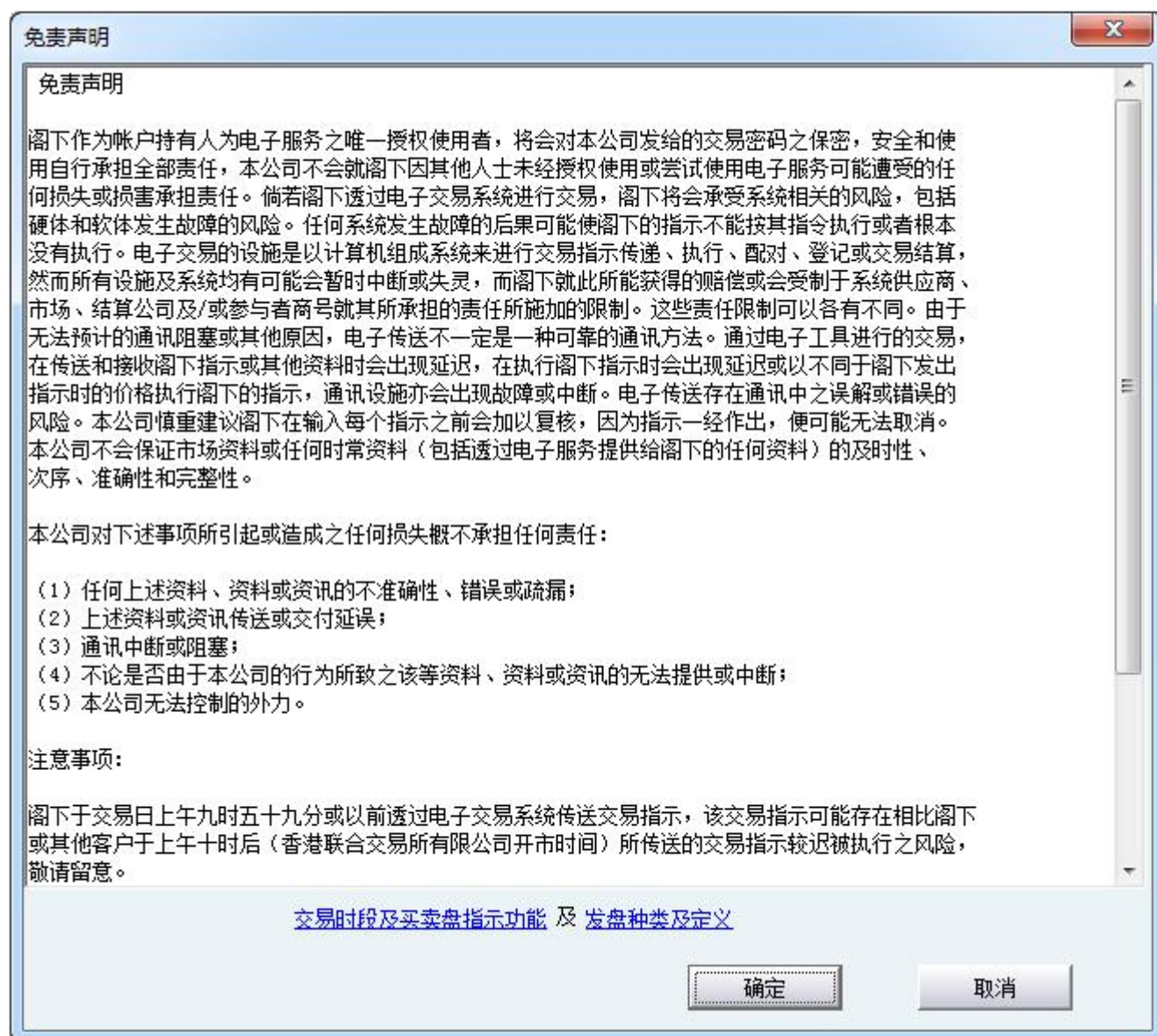



## 2 买入

在交易系统内下单，点击交易系统左菜单“买入”或上排菜单“买入”，下买入委托单。输入证券代码、买入价格及股数后，选择交易类型：可选类型有“限价盘”、“增强限价盘”、“特别限价盘”、“竞价限价盘”及“竞价盘”（注：可查看[\[有关交易规则说明\]](#)）。买入委托提交后，会提示下单成功及您的委托单号，若想查看委托单，可在“委托状况”查看。  
**本交易系统一大优越特色：买卖委托上有该股限定的最小价差及每手股数提示**

买入确认

户号编号 [ ]  
委托价格 17.500  
证券名称 00763-中兴通讯  
委托数量 200  
交易金额 3,500.00  
交易类型 增强限价盘

现显示之佣金及其他收费仅供参考之用，实际收费以日结单显示金额为准。

交易佣金 0.000  
印花税 4.000  
交易微费 0.110  
交易费用 0.180  
费用合计 4.290  
总计 3,504.290

每次输入密码

确定 取消

股票编号	委托价格	数量	成交数量
600015	12.780	93500	0
00763	10.000	400	0

## 3 卖出

在“资金股份”中双击要卖出的股票，下卖出委托单。输入卖出价格及股数后，选择交易类型：可选类型有“限价盘”、“增强限价盘”、“特别限价

盘”、“竞价限价盘”及“竞价盘”（注：可查看[\[有关交易规则说明\]](#)）。

然后点击“卖出”，提交卖出委托。卖出委托提交后，会提示下单成功及您的委托单号，若想查看委托单，可在“委托状况”查看。

**本交易系统一大优越特色：买卖委托上有该股限定的最小价差及每手股数提示**



## 4 双向委托



## 5 委托改撤单

当您要对其下的委托单进行修改或取消时，可点击左菜单“改单/撤单”，进行改单或撤单操作。对某个委托单进行“改单/撤单”的快捷方式有两种：

1. 点击左菜单“改单/撤单”，当天所有未成交委托单都会列在右边表内，只需双击某条记录就可对它进行改单/撤单。
2. 点击左菜单“查询”>“委托状况”，在委托状况表内选定某条记录，然后点击上排菜单的“改单/撤单”按钮，就可对它进行改单/撤单。

### 注意：

1. 委托单只能在未成交状态下才能进行改单/撤单，如果委托已成交，就无法进行改单/撤单。
2. 此“触发价格”是指原委托单里交易类型设置的条件指示盘之触发价格；若原委托单交易类型没设置条件指示盘，则不用填写



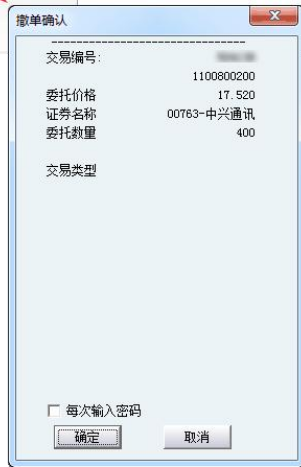
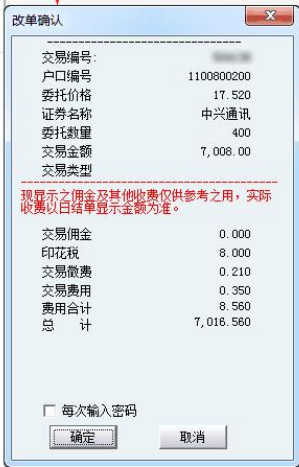
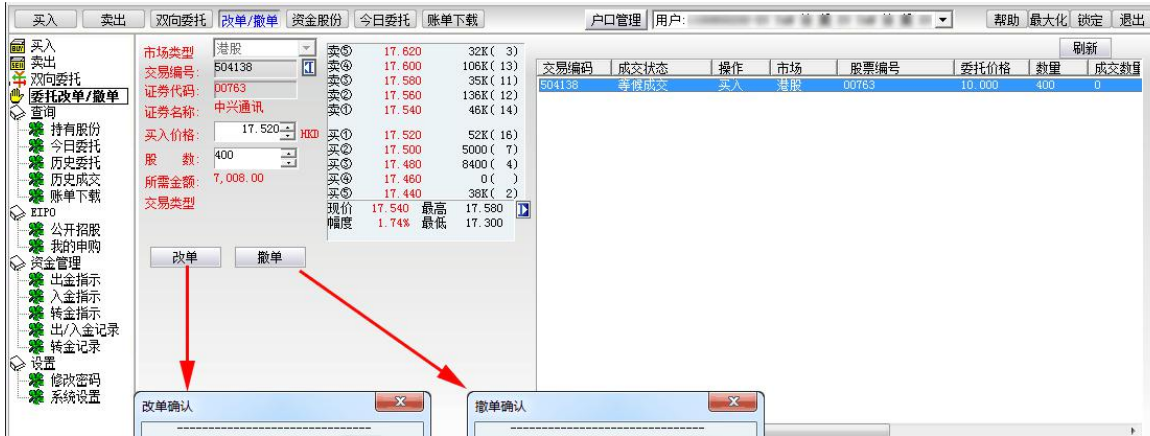



# 6 查询

## 6.1 持有股份

币种: HKD  
 可用余额: -9,874,441.284  
 总资产: 34,907,774.077  
 总金额: 31,245,601.540  
 股票总市值: 44,782,215.361  
 在途资金: 0.000  
 参考盈亏: 25,451,741.608  
 持仓比例: 128.287%

证券编号	证券名称	市场类型	币种	现价	可卖股票	总数量	最新市值	参考成本	参考盈亏	参
B20	汇丰控股	AST	SGD	0.000	200	0.000	0.000	0.000	0.000	参
00005	汇丰控股	港股	HKD	86.650	-400	-400	-26,660.001	79.0000	4,939.999	0.
00083	荣丰国际	港股	HKD	0.295	0	0	0.000	0.0690	0.000	0.
00449	志高控股	港股	HKD	0.144	40,000	40,000	5,760.000	0.2200	-3,040.000	-3
00763	中兴通讯	港股	HKD	17.540	2,000	2,000	35,080.002	20.0000	-4,919.998	-1
00987	中国再生能...	港股	HKD	0.260	0	0	0.000	0.2140	0.000	0.
01010	弘茂科技	港股	HKD	1.250	2,000	2,000	2,500.000	1.1000	300.000	13
01811	中广核美亚	港股	HKD	2.210	2,000	2,000	4,420.000	10.0000	-15,580.000	-7
MAA.CT	MAA.CT	OTK	CAD	0.000	200	200	0.000	0.2000	0.000	0.
600000	浦发银行	沪股通	CNY	15.660	500,500	500,500	7,837,829.924	10.4941	2,585,532...	49
600004	白云机场	沪股通	CNY	12.210	300	300	3,663.000	8.2500	1,168.000	48
600005	宝钢股份	沪股通	CNY	4.290	500,000	500,000	2,144,999.981	0.0000	2,144,999...	0.
600011	华能国际	沪股通	CNY	8.190	-100	-100	-819.000	6.0600	-213.000	0.
600012	皖通高速	沪股通	CNY	6.790	480,000	480,000	3,259,199.982	3.9800	1,348,799...	70
600015	华夏银行	沪股通	CNY	12.690	500,300	500,300	6,348,806.790	12.1100	290,173.790	4.
600017	日照港	沪股通	CNY	5.570	500,000	500,000	2,785,000.086	0.0000	2,785,000...	0.
600019	宝钢股份	沪股通	CNY	6.830	500,000	500,000	3,414,999.962	0.0000	3,414,999...	0.
600021	上海电力	沪股通	CNY	14.180	500,100	500,100	7,091,418.153	4.6400	4,770,954...	20
600027	华电国际	沪股通	CNY	6.480	500,000	500,000	3,240,000.010	0.0000	3,240,000...	0.
AAPL	苹果电脑	美股	USD	128.500	100	100	12,850.000	95.9900	3,251.000	33

## 6.2 今日委托

交易编码	成交状态	操作	市场	股票编号	委托价格	数量	成交数量	成交价格	有效日期	交易类型	讯息
504109	指令被拒绝	买入	沪股通	600015	12.780	93500	0	0.000	2015/03/04	限价盘	Exceeds...
504110	指令被拒绝	卖出	沪股通	600015	12.780	25000	0	0.000	2015/03/04	限价盘	98102...
504116	成功取消	卖出	沪股通	600015	12.780	25000	0	0.000	2015/03/05	限价盘	
504117	指令被拒绝	卖出	沪股通	600000	15.630	500100	0	0.000	2015/03/05	限价盘	Dealer...
504118	完全成交	买入	沪股通	600000	15.640	400	400	15.640	2015/03/05	限价盘	
504119	指令被拒绝	卖出	沪股通	600000	15.620	500500	0	0.000	2015/03/05	限价盘	Client...
504120	完全成交	卖出	沪股通	600009	13.560	200	0	0.000	2015/03/05	限价盘	98102...
504125	完全成交	卖出	沪股通	600011	6.060	100	100	6.060	2015/03/05	限价盘	
504126	完全成交	买入	沪股通	600021	4.640	100	100	4.640	2015/03/05	限价盘	
504138	等候成交	买入	港股	00763	10.000	400	0	0.000	2015/03/19	限价盘	
504139	完全成交	买入	港股	00763	20.000	2000	2000	20.000	2015/03/19		

### 6.3 历史委托

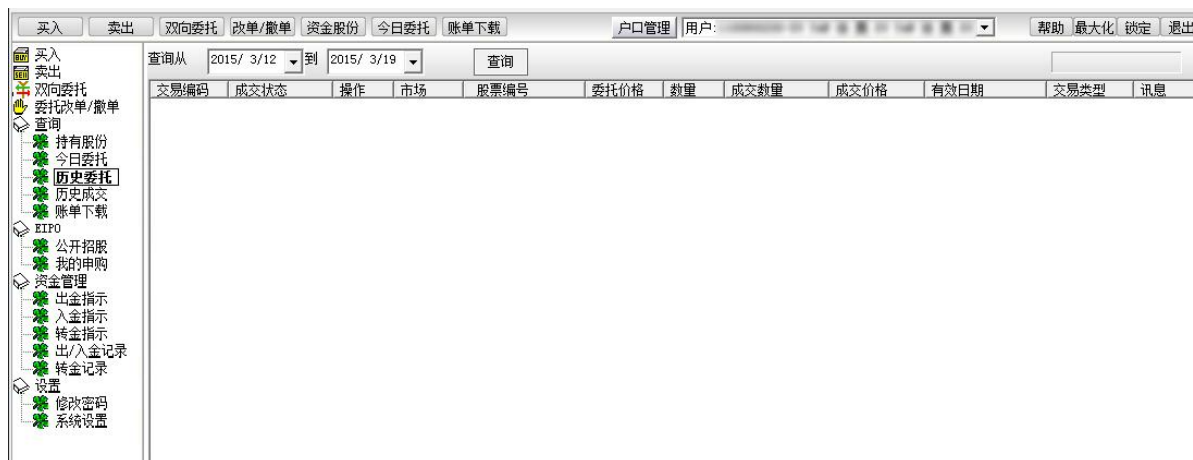

### 6.4 历史成交



## 6.5 账单下载

### 網上交易登入

賬戶編號:

賬戶密碼:



---

**保安及登入提示**

- 1) 請留意鍵入字母之大小楷
- 2) 基於安全理由，賬戶將於停用超過45分鐘後被自動登出。
- 3) 使用後請登出您的戶口，並關閉瀏覽器

# 7 EIPO

## 7.1 公开招股

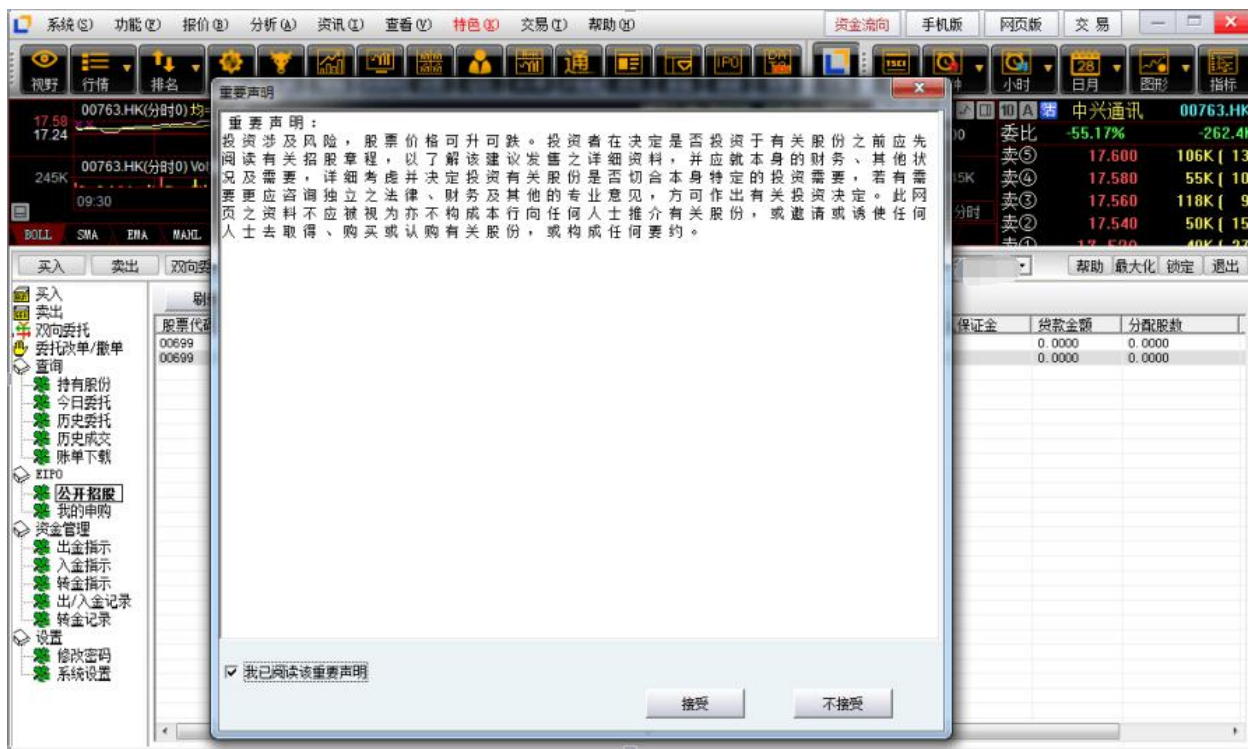

## 7.2 我的申购

股票代码	股票名称/简称	申购日期	认购数量	付款方式	存入保证金	贷款金额	分配股数
00699	神州租车	2014/08/30	1,000.00	现金	0.0000	0.0000	0.0000
00699	神州租车	2014/08/30	1,000.00	现金	0.0000	0.0000	0.0000



# 8 资金管理

## 8.1 出金指示



## 8.2 入金指示



### 8.3 转金指示



### 8.4 出/入金记录



### 8.5 转金记录



# 9 设置

## 9.1 修改密码

点击左菜单中“设置”>“修改密码”，进行密码修改，可修改登入密码及交易密码。



## 9.2 系统设置

