



# 禹洲交易宝 Windows 版交易操作手册

## 目 录

1. 登录系统 .....	1
1.1. “交易+行情”登录方式.....	1
1.2. “独立+行情”交易登录方式.....	3
2. 买入 .....	5
3. 卖出 .....	6
4. 双向委托 .....	6
5. 委托改单/撤单.....	7
6. 查询 .....	7
6.1. 资金股份 .....	7
6.2. 多币种 .....	7
6.3. 今日委托 .....	8
6.4. 今日成交 .....	8
6.5. 历史委托 .....	8
6.6. 历史成交 .....	9
6.7. 预埋单 .....	9
6.8. 现金提存 .....	9
6.9. 股票往来.....	10
7. 设置 .....	10
7.1. 修改密码 .....	10
7.2. 系统设置 .....	11
7.2.1. 系统参数 .....	11
7.2.2. 自动策略 .....	11
7.2.3. 免责声明 .....	12

# 1. 登录系统

## 1.1. “交易+行情” 登录方式

双击“禹洲交易宝”，输入交易账号、登录密码、验证码后，弹出“免责声明”阅读后点击“确认”，进行登录。

“交易+行情”登陆方式：只能使用交易账号登陆

- 1、通过 adminpage 管理界面实现交易账号及行情账号绑定；
- 2、交易账号未绑定行情账号或者绑定的行情账号已过期，交易账号登陆后，行情是延时 15 分钟行情；
- 3、交易账号绑定了行情账号（未过期），交易账号登陆后，行情是实时行情；
- 4、国际版行情账号：不限地区（全球范围内）
- 5、国内版行情账号：仅限中国内地使用；
- 6、登入：使用交易账号登入；
- 7、登出：登出交易账号；
- 8、交易账号互踢功能：即“后踢前”功能，交易账号不能同时登入，后登入的账号会踢出前面登入的相同交易账号；
- 9、第一次登入强制修改交易密码。

禹洲金控  
YUZHOU FINANCIAL HOLDINGS

Powered by Tele-Trend Komcon

交易+行情 独立行情

交易账号 A006113  保存帐号

登录密码

验证码 1656

登录 脱机 取消 设置

提示: 延迟站点资料最少延迟15分钟.

客服热线: 00852-2591 2318  
客服邮箱: yz.cs@yuzhoufin.com  
网址: www.yuzhoufin.com

技术支持热线: 4000589908

**免责声明**

**重要通知**

『若阁下使用本网站并透过禹洲金融控股(香港)有限公司网上证券交易服务发出任何证券交易指示, 阁下将会被视作确认及同意接受风险披露及免责声明的内容。故此, 谨建议阁下必须详细阅读有关风险披露及免责声明内容。』

**风险披露及免责声明**

禹洲金融控股(香港)有限公司(统称「禹洲金控」)谨建议阁下在使用本网站所提供的网上服务操作阁下在禹洲金控的证券账户以进行网上交易前, 必须先行详细阅读以下内容。当阁下透过本网站发出有关阁下在禹洲金控的证券账户的指示以进行网上证券交易时, 阁下将被视作已确认及同意以下内容:

1. 证券价格可能会及确实会波动, 任何个别证券的价格可升亦可跌, 甚至在某些情况下可变成毫无价值。买卖证券存有潜在风险, 所以未必一定能够赚取利润, 反而可能会招致损失。此乃阁下同意接受的风险。
2. 禹洲金控及其员工对提供或转发其他机构所提供任何证券或推介数据, 有关内容完整、准确及有效性不作任何形式的保证, 任何投资取向亦不构成任何买卖建议, 阁下应进行独立的评估及适当的研究, 以对内容加以参考取舍。而证券服务提供之证券价格数据是由香港联合交易所及其他由禹洲金控选择的信息供货商提供。尽管禹洲金控及香港联合交易所及/或其他由禹洲金控选择的信息供货商会尽力确保所提供的数据的准确性及可靠性, 禹洲金控及香港联合交易所及/或其他由禹洲金控选择的信息供货商并不保证数据的准确性及可靠性, 亦不会承担任何由于数据的不准确或不全而令阁下蒙受损失的责任。

确定 取消

禹洲金控 系统(S) 功能(F) 报价(B) 分析(A) 资讯(I) 查看(V) 特色(C) 交易(T) 帮助(H) 港股行情延迟15分钟以上 Powered by Tele-Trend Koonson 手机版 网页版 交易

通 市 场 清 空 恒 指 期 货 做 空 中 国 PTF

代码	名称	涨幅%	现价	涨跌	量比	昨收	今开	最高	最低	总额	总量	笔数	均价	振幅%	委比%	委差	买量	卖量	买价
1 01335	顺泰控股	20.00	0.5400	0.0900	1.72	0.4500	0.4500	0.5400	0.4300	1.09M	2.27M	31	0.4825	24.44	-72.70	-522K	40K	300K	0.540
2 01148	新晨动力	13.28	1.4500	0.1700	25.10	1.2800	1.2800	1.4500	1.2800	34.46M	24.6M	869	1.4012	13.28	-20.05	-683K	88K	261K	1.440
3 01661	智美体育	11.57	1.3500	0.1400	5.56	1.2100	1.2300	1.4200	1.2300	25.44M	18.83M	617	1.3513	15.70	26.06	1.08M	84K	13K	1.340
4 01262	蜡笔小新食品	9.52	0.4600	0.0400	3.45	0.4200	0.4350	0.4650	0.4300	1.1M	2.44M	54	0.4489	8.33	4.26	26K	2000	19K	0.460
5 01089	东游科技控股	9.34	1.9900	0.1700	1.65	1.8200	1.8300	2.0400	1.8300	37.98M	19.32M	490	1.9651	11.54	-84.26	-4.61M	20K	215K	1.990
6 02371	中国创联教育	8.33	0.1300	0.0100	2.43	0.1200	0.1230	0.1450	0.1230	3.48M	26.17M	235	0.1331	18.33	-6.06	-112K	388K	28K	0.126
7 02330	中国上城	7.69	0.2800	0.0200	10.85	0.2600	0.2950	0.2950	0.2700	237.56K	848K	19	0.2801	9.62	-74.05	-548K	28K	56K	0.260
8 02011	KEE	7.44	1.3000	0.0900	10.50	1.2100	1.2800	1.4400	1.2100	1.91M	1.44M	124	1.3256	19.01	28.89	104K	50K	4000	1.270
9 00413	南华集团控股	7.14	0.3000	0.0200	0.83	0.2800	0.2950	0.3000	0.2850	266.95K	923.66K	11	0.2890	5.36	59.22	1.21M	184K	232K	0.285
10 00983	瑞安建业	7.11	2.1100	0.1400	9.66	1.9700	1.9700	2.1800	1.9600	8.41M	4.04M	359	2.0846	11.17	-57.71	-322K	6000	6000	2.100
11 03318	中国香精香料	6.58	2.4300	0.1500	1.65	2.2800	2.2700	2.5100	2.1900	9.48M	4.12M	121	2.3037	14.04	-51.52	-68K	4000	100K	2.400
12 01041	林达控股	6.49	0.4100	0.0250	5.62	0.3850	0.4000	0.4350	0.3600	9.39M	23.84M	191	0.3938	19.48	-38.78	-2.23M	30K	790K	0.410
13 01483	誉寰集团	6.48	2.3000	0.1400	2.06	2.1600	2.1600	2.3000	2.1200	2.25M	1M	73	2.2458	8.33	25.00	20K	14K	8000	2.250
14 00290	中国富强金融	6.19	0.2230	0.0130	7.85	0.2100	0.2140	0.2350	0.2140	15.37M	70.16M	136	0.2191	10.00	-3.05	-74K	202K	900K	0.223
15 00818	高阳科技	6.11	1.3900	0.0800	6.14	1.3100	1.3100	1.3900	1.3100	14.48M	10.61M	286	1.3655	6.11	-10.79	-550K	720K	384K	1.360
16 01293	广汇宝信	6.02	3.7000	0.2100	3.65	3.4900	3.5300	3.7600	3.5100	142.43M	39.09M	2415	3.6437	7.16	6.84	213K	2000	217K	3.700
17 01822	弘达金融控股	6.00	0.2650	0.0150	0.43	0.2500	0.2480	0.2700	0.2350	3.14M	12.54M	95	0.2503	14.00	-79.70	-6.36M	480K	2.2M	0.250
18 00471	中播控股	5.48	0.3850	0.0200	0.97	0.3650	0.3650	0.3850	0.3500	4.02M	10.98M	156	0.3660	9.59	33.40	3.87M	24K	1.1M	0.380
19 00095	绿景中国地产	5.43	2.3300	0.1200	1.40	2.2100	2.2000	2.4000	2.1900	30.79M	13.29M	369	2.3174	9.50	-5.31	-100K	240K	208K	2.320
20 03332	中生联合	5.37	1.5700	0.0800	3.55	1.4900	1.4900	1.6000	1.4700	8.59M	5.56M	176	1.5453	8.72	-25.64	-160K	2000	94K	1.570
21 01022	飞鱼科技	5.32	0.9900	0.0500	1.76	0.9400	0.9500	1.0000	0.9300	766.2K	797.5K	114	0.9608	7.45	-66.57	-354.5K	33K	20K	0.980
22 01347	华虹半导体	4.96	12.2800	0.5800	0.85	11.7000	11.7000	12.2800	11.6800	16.77M	1.39M	488	12.053	5.13	-40.74	-55K	3000	8000	12.280
23 00007	凯富能源	4.94	0.8500	0.0400	1.94	0.8100	0.8100	0.8500	0.8000	1.27M	1.54M	37	0.8251	6.17	-71.71	-1.45M	64K	584K	0.820
24 01120	雅视光学	4.80	2.6200	0.1200	6.53	2.5000	2.5700	2.6200	2.5600	913.72K	354K	6	2.5811	2.40	-25.37	-34K	50K	4000	2.600
25 01035	日B   生命科学	4.79	1.7500	0.0800	3.03	1.6700	1.6500	1.7800	1.6500	699.3K	406.5K	30	1.7203	7.78	-60.90	-81K	15K	9000	1.740

19:15 [港股新闻] 建筑和工程 坚守主线, 防守、反击

自选股: 恒指 25840 -31.90 72.52B 恒指连续 -- 低水 - 总涨幅 - 国企 10498 -32.59 红筹 4017.0 -21.97 北向余额 11.01B 84.66% 南向余额 9.73B 92.63%

上证 3191.20 +5.75 +0.18% 167.52B 深证 10535.36 -2.23 -0.02% 215.43B 沪筹 3674.72 +6.62 +0.18% 123.06B 中小 6924.58 -6.22 -0.09% 92.05B 创业板 1819.93 -1.34 -0.07% 49.38B

## 1.2. “独立+行情”交易登录方式

双击“禹洲交易宝”，输入行情账号、行情密码、验证码后，点击“登录”进行登录。

在“独立行情”内登录交易，需在系统内打开交易系统：按 F12 快捷键或点击工具栏交易图标或点击右上角“交易”按钮等方式打开。

交易系统内登录方式：打开交易系统时弹出登录窗体，在列表中选择交易网关（自动选点，禹洲服务器）；输入您的账户号（勾上“保存账号”，下次登录不必再输入）；点击“键盘密码”，右边出现小键盘，输入登录密码，或键盘输入；输入验证码（右边图中的四位数字）；最后点击“确定”。然后弹出“免责声明”阅读后点击“确认”登录交易系统。

“独立行情”登陆方式：只能使用独立行情账号登陆

国际版行情账号：不限地区（全球范围内）

国内版行情账号：仅限中国内地使用

新开户用户请注意：凡是首次登录交易系统，登入后会先弹出修改密码窗体，为了防止您的密码被盗，我们建议新开户用户首次登入交易系统，首先进行密码修改。

禹洲金控  
YUZHOU FINANCIAL HOLDINGS

Powered by Tele-Trend Komson

交易+行情 独立行情

行情账号

行情密码 修改行情密码

验证码

登录 脱机 取消 设置

提示: 延迟站点资料最少延迟15分钟.

客服热线: 00852-2591 2318  
客服邮箱: yz.cs@yuzhoufin.com  
网址: www.yuzhoufin.com

技术支持热线: 4000589908

代码	名称	涨幅%	现价	涨跌	量比	昨收	今开	最高	最低	总额	总量	笔数	均价	振幅%	委比%	委差	买量	卖量	买价
1 00001	长江实业	-0.56	98.350	-0.5500	0.95	98.900	98.900	99.000	97.900	298.85M	3.04M	1321	98.246	1.11	15.52	77.5K	3500	13K	98.30
2 00002	中电控股	-0.36	83.700	-0.3000	0.71	84.000	84.100	84.100	83.400	109.76M	1.31M	793	83.646	0.83	-51.11	-161K	4500	18K	83.65
3 00003	香港中华煤气	-0.67	14.820	-0.1000	0.92	14.920	14.920	14.760	14.600	125.82M	8.49M	1378	14.814	1.07	7.66	459K	30K	23K	14.80
4 00004	九龙仓集团	-0.30	66.200	-0.2000	1.02	66.400	66.700	67.150	66.000	154.63M	2.32M	730	66.565	1.73	41.00	189K	18K	2000	66.20
5 00005	汇丰控股	0.07	68.200	0.0500	0.97	68.150	68.450	68.600	68.200	1.18B	17.31M	3451	68.409	0.59	16.12	639K	136K	76K	68.20
6 00006	香港电灯	0.14	70.550	0.1000	1.39	70.450	70.600	70.650	70.200	161.45M	2.29M	854	70.503	0.64	25.91	163K	46K	44K	70.50
7 00007	高信集团	4.94	0.8500	0.0400	1.94	0.8100	0.8100	0.8500	0.8000	1.27M	1.54M	37	0.8251	6.17	-71.71	-1.45M	64K	584K	0.820
8 00008	电讯盈科	0.23	4.4100	0.0100	0.95	4.4000	4.4100	4.4200	4.3900	29.4M	6.67M	995	4.4083	0.68	9.87	477K	243K	133K	4.400
9 00009	中国东方实业	-3.28	0.2950	-0.0100	1.20	0.3050	0.3000	0.3100	0.2900	4.8M	15.97M	87	0.3007	6.56	-25.77	-3.18M	846K	1.3M	0.295
10 00010	恒隆集团	-1.28	30.950	-0.4000	0.72	31.350	31.450	31.450	30.850	13.89M	447.7K	211	31.031	1.91	-10.46	-32K	1000	22K	30.85
11 00011	恒生银行	-0.25	160.70	-0.4000	0.85	161.10	161.70	161.80	160.60	78.54M	487.87K	1135	160.98	0.74	-6.80	-19.9K	8400	22K	160.6
12 00012	恒基地产	-0.22	44.450	-0.1000	1.18	44.550	44.500	44.650	44.350	92.73M	2.09M	832	44.461	0.67	2.73	37K	108K	26K	44.45
13 00014	希慎兴业	-0.93	37.200	-0.3500	1.57	37.500	37.500	37.550	37.100	26.56M	712.4K	257	37.278	1.20	8.26	18K	4000	12K	37.20
14 00015	盈信控股	3.77	1.1000	0.0400	4.35	1.0600	1.0600	1.1100	1.0600	6.5M	5.93M	76	1.0969	4.72	-17.37	-396K	446K	1.1M	1.100
15 00016	新鸿基地产	-0.69	115.70	-0.8000	1.21	116.50	116.90	116.90	115.70	426.29M	3.67M	1177	116.23	1.03	61.67	457K	37K	1000	115.7
16 00017	新世界发展	-1.37	10.060	-0.1400	1.87	10.200	10.200	10.260	10.040	202.96M	20.1M	1864	10.099	2.16	25.54	1.98M	172K	105K	10.06
17 00018	东方报业集团	-1.02	0.9700	-0.0100	1.29	0.9800	0.9800	0.9800	0.9500	1.25M	1.29M	28	0.9690	3.06	-19.63	-296K	2000	326K	0.970
18 00019	太古股份A	0.13	76.300	0.1000	0.60	76.200	76.800	76.800	76.150	43.79M	573.45K	388	76.358	0.85	1.38	4000	3500	250	76.15
19 00020	会德丰国际	-0.25	60.000	-0.1500	1.37	60.150	60.150	61.000	59.650	52.18M	867.52K	297	60.153	2.24	-22.03	-26K	1000	5000	59.80
20 00021	汇滔天下	0.00	0.2500	0.0000	0.65	0.2500	0.2380	0.2380	0.2380	73.78K	310K	2	0.2380	0.00	-97.80	-445K	5000	10K	0.250
21 00022	茂盛控股	0.00	0.3350	0.0000	0.70	0.3350	0.3350	0.3350	0.3300	133.6K	400K	6	0.3340	1.49	48.51	1.96M	40K	160K	0.330
22 00023	东亚银行	-0.74	33.400	-0.2500	0.74	33.650	33.600	33.750	33.300	28.72M	858.68K	668	33.445	1.34	36.28	378K	35K	36K	33.40
23 00024	宝威控股	-0.94	0.2100	-0.0020	1.15	0.2120	0.2120	0.2160	0.2000	2.36M	11.4M	65	0.2066	7.55	43.17	2.66M	204K	430K	0.206
24 00025	其士国际	-7.17	13.200	-1.0200	6.68	14.220	14.060	14.060	13.080	11.37M	854.4K	151	13.306	6.89	-30.00	-48K	4000	100K	13.12
25 00026	中华汽车	-1.04	104.40	-1.1000	3.80	105.50	105.00	105.00	104.40	921.88K	8800	20	104.76	0.57	29.17	2800	2000	2600	104.4

闪电交易登录

交易网关列表:

自动选站: [下拉菜单]

帐号号码: [输入框] A006113

保存户口:

交易密码: [输入框]

验证码: [输入框] 8014

确定 取消





## 2. 买入

交易系统内下单，点击交易系统左侧菜单“买入”或上排按钮“买入”，买入界面没有点击报价服务。输入证券代码，买入价格，买入数量，选择交易类型，下买入委托单。查看委托单，在右边的“今日委托”查看，在“今日成交”查看委托是否已成交(或是否已被拒绝、取消等)。

交易类型：增强限价盘、限价盘、特别限价盘、竞价盘、竞价限价盘。

增强限价盘、限价盘、特别限价盘、竞价限价盘：可输入价格，可输入数量。

竞价盘：不可输入价格，价格应为空，可输入数量。

买入界面“今日委托”和“今日成交”说明

- 1、今日委托：只含可改撤状态的单。
- 2、今日成交：只含不可改撤状态的单。

**本交易系统一大优越特色：买卖委托上有该股限定的最小价差及每手股数提示。**



## 3. 卖出

在“资金股份”中双击卖出的股票，下卖出委托单。卖出界面没有点击报价服务。

输入卖出价格及股数后，选择交易类型：选类型有“限价盘”、“增强限价盘”、“特别限价盘”、“竞价限价盘”及“竞价盘”。

然后点击“卖出”，提交卖出委托。卖出委托提交后，会提示下单成功及您的委托单号，查看委托单，在“委托状况”查看。

增强限价盘、限价盘、特别限价盘、竞价限价盘：可输入价格，可输入数量。

竞价盘：不可输入价格，价格应为空，可输入数量。

**本交易系统一大优越特色：买卖委托上有该股限定的最小价差及每手股数提示。**



## 4. 双向委托

点击交易系统左侧菜单“双向委托”中“买入”按钮，下买入委托单。若想查看委托单，在右边的“今日委托”查看，在“今日成交”查看委托是否已成交(或是否已被拒绝、取消)。

点击交易系统左侧菜单“双向委托”中“卖出”按钮，下卖出委托单。卖出委托提交后，若想查看委托单，在“今日委托”查看，在“今日成交”查看委托是否已成交。





## 5. 委托改单/撤单

已下委托单进行修改或取消时，点击左菜单“改单/撤单”，进行改单或撤单操作。

对某个委托单进行“改单”、“撤单”操作：点击左菜单“改单/撤单”，当天所有未成交委托单都会列在“委托中订单”内。

注意：委托单只能在未成交状态下才能进行改单/撤单，如果委托已成交，无法进行改单/撤单。

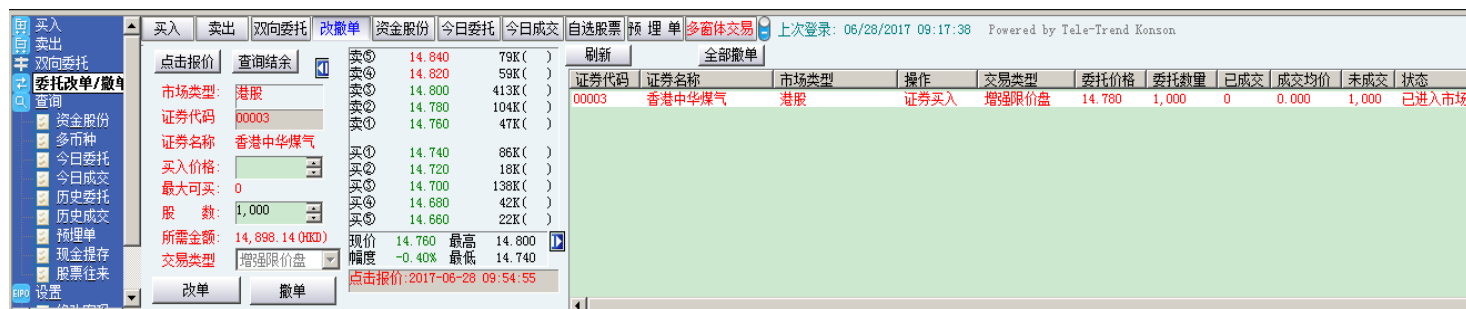

## 6. 查询

### 6.1. 资金股份

点击查看所持有的股票及资金情况,单击股票记录查看当前股票明细，双击可以下卖出单。



### 6.2. 多币种

点击查看多币种资金明细情况。

货币	汇价	总金额	可用金额	冻结金额	账户结余	现金转账额	T1交收	T1结余	是日买入	是日卖出
港币	1.00	700,000,000.00	700,000,000.00	14,896.33	700,000,000.00	0.00	0.00	700,0...	0.00	0.00
人民币	1.15	50,000.00	50,000.00	0.00	50,000.00	0.00	0.00	50,00...	0.00	0.00
美元	7.72	500,000.00	500,000.00	0.00	500,000.00	0.00	0.00	500,0...	0.00	0.00

### 6.3. 今日委托

点击查看今日所有委托单记录（含：部分取消、取消、全部成交、待处理中、审批拒绝、已进入市场、部分成交、待处理中等状态的单等状态的单）。

单击今日委托里面的股票记录查看当前股票的委托明细。

证券代码	证券名称	市场类型	操作	交易类型	委托价格	委托数量	已成交	成交均价	未成交	状态	时间	委托编号
00003	香港中华煤气	港股	证券买入	增强限价盘	14.780	1,000	0	0.000	1,000	已进入市场	2017-06-28 09:44:51	20170628HK00000017

定单编号	序列号	用户ID	交易时间	证券代码	股票名称	市场类型	操作	价格	委托数量	已成交	未成交	状态
------	-----	------	------	------	------	------	----	----	------	-----	-----	----

### 6.4. 今日成交

点击查看所有委托单今日成交记录（含：部分取消、取消、全部成交、审批拒绝、部分成交等状态的单）。

证券代码	证券名称	市场类型	操作	交易类型	委托价格	委托数量	已成交	成交均价	未成交	状态	时间	委托编号	户口
------	------	------	----	------	------	------	-----	------	-----	----	----	------	----

### 6.5. 历史委托

点击查看历史（不含今日委托）所有的委托单记录（含：部分取消、取消、全部成交、待处理中、审批拒绝、已进入市场、部分成交、待处理中等状态的单）。查看 90 天内（起止时间不限）的历史委托记录。

开始时间	2017/ 4/ 1	结束时间	2017/ 6/28	刷新	输出									
证券代码	证券名称	市场类型	操作	交易类型	委托价格	委托数量	已成交	成交均价	未成交	状态	时间	委托编号	户口	讯息
00011	恒生银行	港股	证券买入	增强限价盘	161.100	100	0	0.000	100	已进入市场	2017-06-26 15:57:52	20170626HX00000026	A006113	
00011	恒生银行	港股	证券卖出	增强限价盘	12.500	100	100	12.500	0	全部成交	2017-06-26 15:57:42	20170626HX00000024	A006113	
00011	恒生银行	港股	证券买入	增强限价盘	12.500	100	0	0.000	100	已进入市场	2017-06-26 15:57:37	20170626HX00000025	A006113	
00012	恒基地产	港股	证券卖出	增强限价盘	44.550	2,000	2,000	44.550	0	全部成交	2017-06-26 15:56:23	20170626HX00000023	A006113	
00012	恒基地产	港股	证券买入	增强限价盘	44.800	2,000	0	0.000	2,000	已进入市场	2017-06-26 15:56:06	20170626HX00000022	A006113	
00012	恒基地产	港股	证券买入	增强限价盘	44.500	1,000	1,000	44.500	0	全部成交	2017-06-26 15:55:48	20170626HX00000021	A006113	
00012	恒基地产	港股	证券买入	增强限价盘	33.700	1,000	1,000	33.700	0	全部成交	2017-06-26 15:27:45	20170626HX00000019	A006113	
00007	凯雷能源	港股	证券买入	增强限价盘	0.810	2,000	0	0.000	0	取消	2017-06-26 15:27:08	20170626HX00000018	A006113	
00012	恒基地产	港股	证券买入	增强限价盘	44.550	1,000	1,000	44.550	0	全部成交	2017-06-26 15:24:06	20170626HX00000017	A006113	
00012	恒基地产	港股	证券卖出	增强限价盘	44.500	2,000	0	0.000	0	取消	2017-06-26 15:21:36	20170626HX00000016	A006113	
00012	恒基地产	港股	证券买入	增强限价盘	44.500	1,000	1,000	44.500	0	全部成交	2017-06-26 15:21:24	20170626HX00000015	A006113	
00012	恒基地产	港股	证券买入	增强限价盘	63.700	2,000	0	0.000	0	取消	2017-06-26 15:20:36	20170626HX00000014	A006113	
00011	恒生银行	港股	证券卖出	增强限价盘	161.300	500	500	161.300	0	全部成交	2017-06-26 15:20:10	20170626HX00000013	A006113	
00012	恒基地产	港股	证券买入	增强限价盘	63.700	1,000	0	0.000	0	取消	2017-06-26 15:19:49	20170626HX00000012	A006113	

## 6.6. 历史成交

点击查看所有委托单历史（不含今日成交）成交记录（含：部分取消、取消、全部成交、审批拒绝、部分成交等状态的单）。查看 90 天内（起止时间不限）的历史成交记录。

单编号	户口ID	市场类型	委托时间	证券代码	证券名称	操作	单价格	成交数量
10019818113	A006113	港股	2017-04-27	19830		证券卖出	0.085	1,370,000
10019817113	A006113	港股	2017-04-27	19830		证券买入	0.085	1,370,000
10019793113	A006113	港股	2017-04-27	00850	投融长富	证券卖出	1.160	300,000
10019792113	A006113	港股	2017-04-27	00850	投融长富	证券买入	1.130	300,000
10019783113	A006113	港股	2017-04-27	08220	比高集团	证券买入	0.200	500,000
10019780113	A006113	港股	2017-04-27	08220	比高集团	证券卖出	0.198	900,000
10019771113	A006113	港股	2017-04-27	CN.SH...		证券买入	0.830	304,000
10019743113	A006113	港股	2017-04-27	68800		证券卖出	0.093	500,000
10019740113	A006113	港股	2017-04-27	65479		证券买入	0.147	500,000
10019739113	A006113	港股	2017-04-27	65479		证券卖出	0.135	500,000
10019713113	A006113	港股	2017-04-27	00379	恒嘉融资租赁	证券卖出	0.450	300,000
10019711113	A006113	港股	2017-04-27	00379	恒嘉融资租赁	证券买入	0.465	300,000
10019691113	A006113	港股	2017-04-27	00241	阿里健康	证券买入	1.427	300,000
10019555113	A006113	港股	2017-04-27	00850	投融长富	证券卖出	1.100	200,000

## 6.7. 预埋单

点击增加待买入或卖出股票，选择待买入或卖出股票发送，发送成功，则股票买入或卖出成功。

操作	证券代码	证券名称	委托数量(股)	委托类型	委托价格	最高限价	最低限价	当前状态	最后修改
<input type="checkbox"/>	买入	00012 恒基地产	1000	增强限价盘	44.100	0.000	0.000	待发送	
<input type="checkbox"/>	买入	00011 恒生银行	100	增强限价盘	160.200	0.000	0.000	待发送	

## 6.8. 现金提存

点击查看客户存入或者取出资金流水。

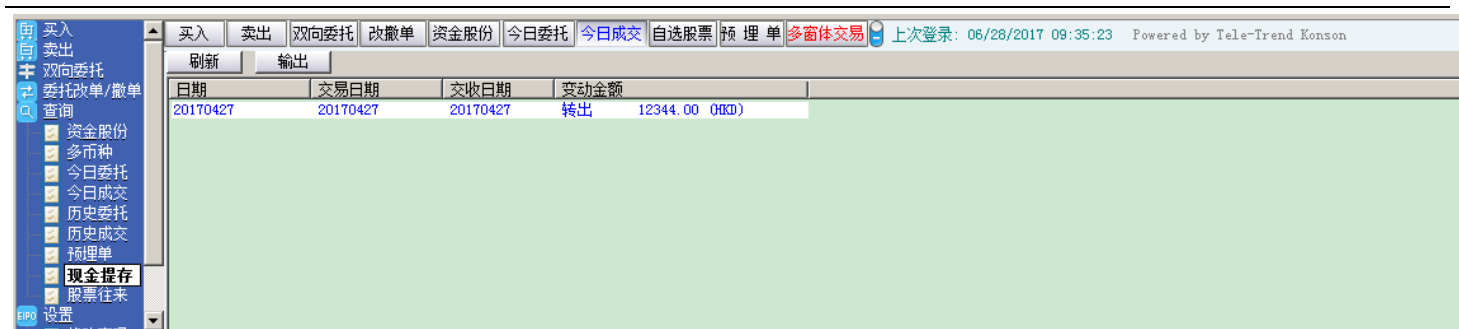

## 6.9. 股票往来

点击查看客户买入或卖出股票流水。

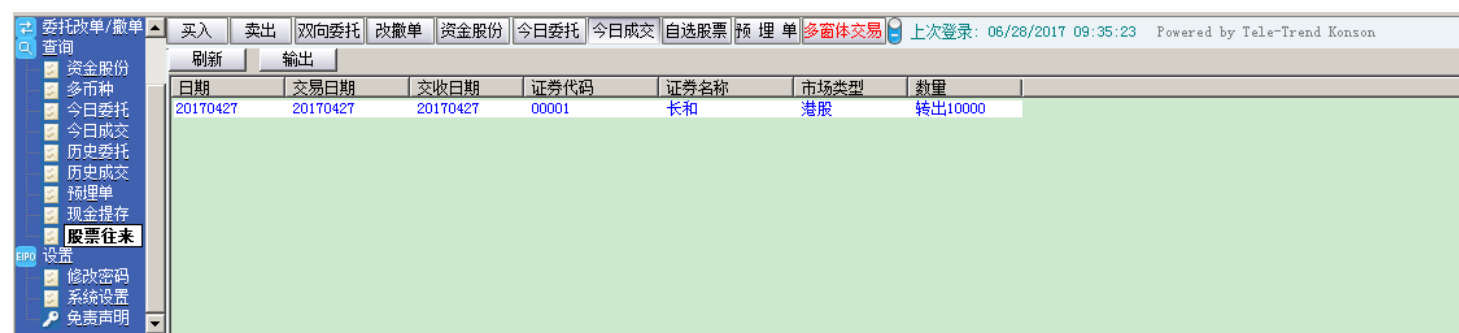

## 7. 设置

### 7.1. 修改密码

点击左菜单中“设置”中“修改密码”进行修改用户登入密码，密码提示规则：密码长度为8-16位，至少包含一个字母和一个数字！

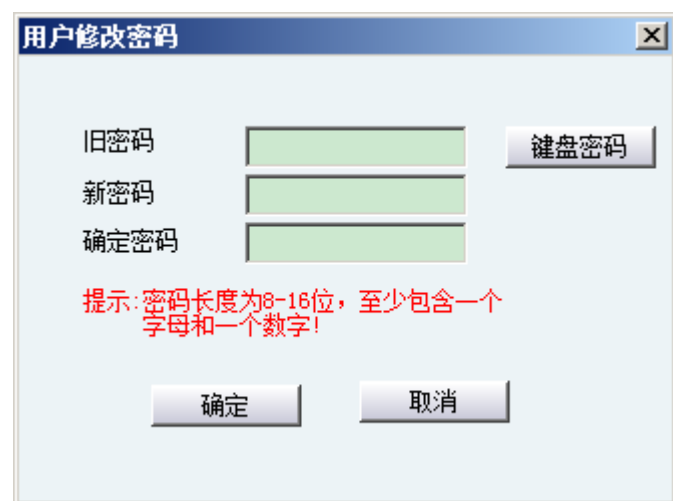

## 7.2. 系统设置

点击进行系统设置。

### 7.2.1. 系统参数

- 1、显示交易确定提示框
- 2、显示全部撤单和右键撤单提示框
- 3、双向委托卖出数量大于持仓数量时显示提示框
- 4、交易区隐藏自动锁定交易
- 5、闲置 XX 分钟后锁定
- 6、记录日志
- 7、下单保留数据



### 7.2.2. 自动策略

- 1、价格自动跟踪盘口数据
- 2、启动自动跟盘口数据
- 3、买入缺省价： 可选择买一~买十，卖一~卖十

- 4、 卖出缺省价： 可选择买一~买十， 卖一~卖十
- 5、 买入数据缺省值： 可选择默认 1 手， 设置手数
- 6、 卖出数量缺省值： 可选择全部， 自填。



### 7.2.3. 免责声明

点击查看免责声明，由券商提供。



